

Geschwister-Scholl-Gesamtschule Göttingen



Inhalte



- Voraussetzungen für den Besuch der Oberstufe
 - Aufbau
 - 2. Fremdsprache
- Die Einführungsphase (Klasse 11)
 - Arbeitsweise
 - Wahlmöglichkeiten
- Ausblick auf die Qualifikationsphase (Klasse 12/13)
- Gymnasiale Oberstufe: die Besonderheiten der GSG

Unsere Überzeugung



Lebenswege

Unsere Schüler*innen haben unterschiedliche Talente, Stärken, Motivationen und Bildungsvoraussetzungen.

Bildungswege

Jeder Bildungsweg ist einzigartig und individuell – so wie wir Menschen.

Wir begleiten euren Bildungsweg.

*Niemand besteht das Abitur
am ersten Tag der Oberstufe*

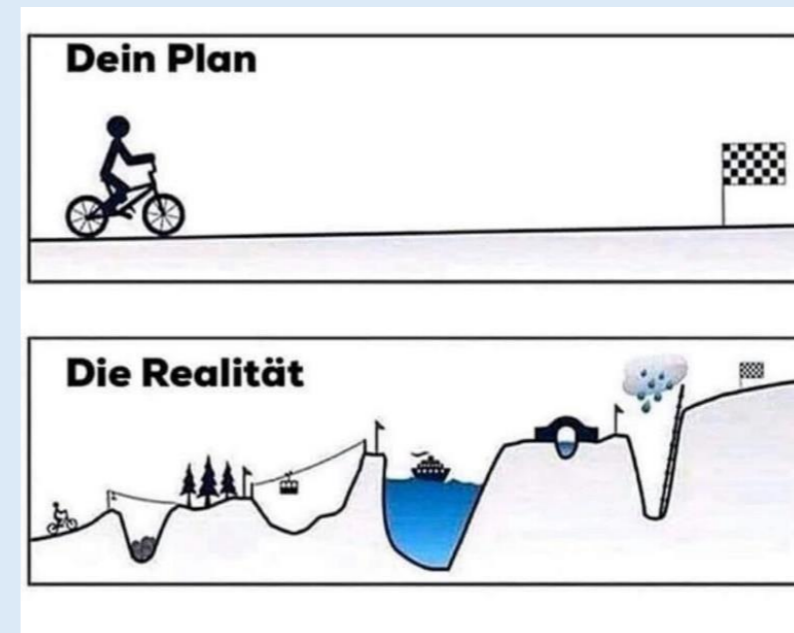

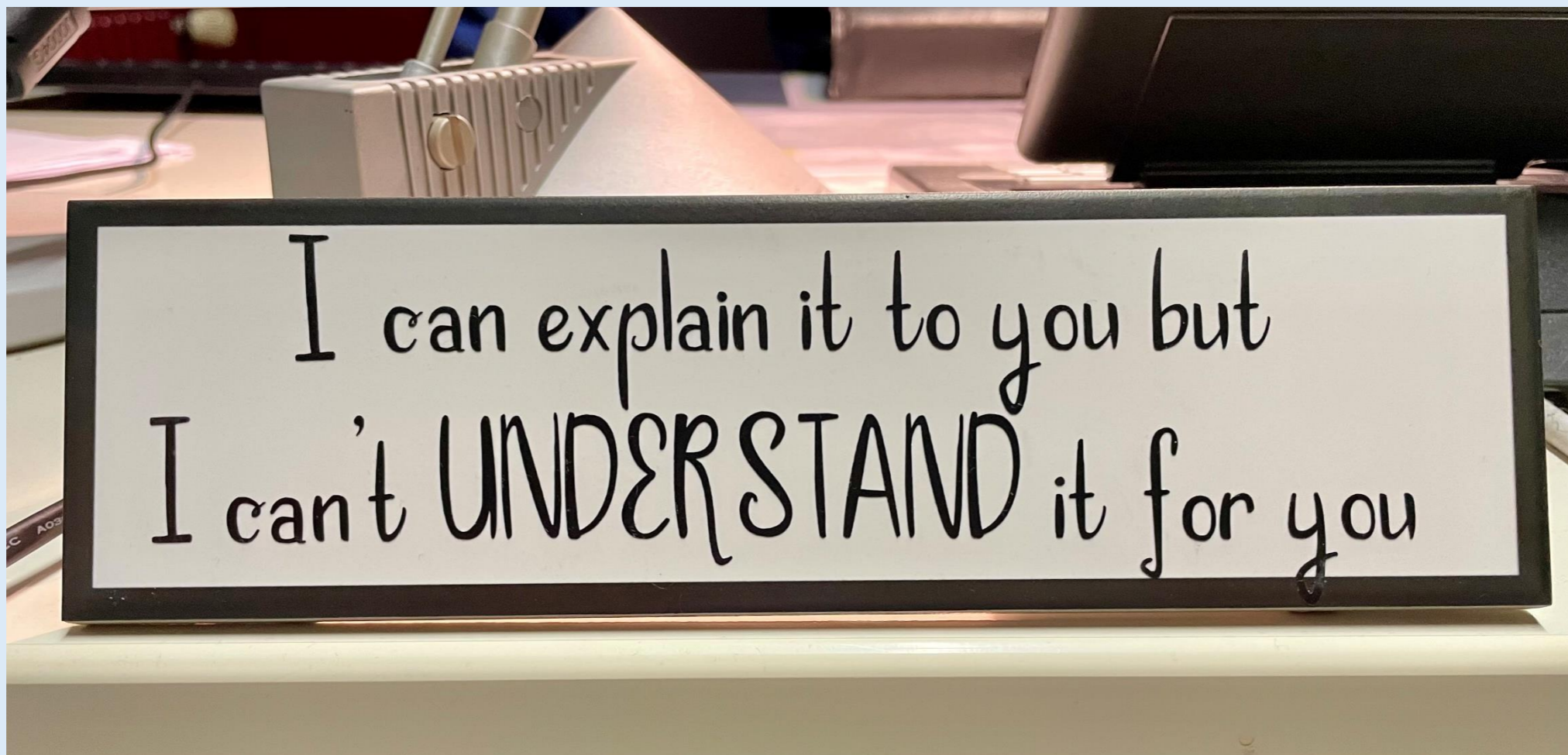

Voraussetzung zur Aufnahme in die Oberstufe



Versetzung in die Einführungsphase der Gymnasialen Oberstufe am Ende des 10. Jahrgangs des Gymnasiums bzw. der Gesamtschule.

Der erweiterte Sek-I Abschluss, der auf der Realschule, dem Realschulzweig einer KGS, einer Oberschule, der Montessori-Schule oder in der 10. Klasse einer IGS erworben worden ist.

Wie ist die gymnasiale Oberstufe aufgebaut?



| 11.1 | 11.2 | 12.1 | 12.2 | 13.1 | 13.2 |
|--|------|---|------|---------------|------|
| Einführungsphase | | Qualifikationsphase | | | |
| Klassenverband (und klassenübergreifende Lerngruppen) | | Kursunterricht Thematisch unabhängige Semester | | Abiturprüfung | |
| Pflichtunterricht Wahlpflichtunterricht (statt 2. Fremdsprache) | | Wahl eines Profils mit bestimmten Fächerkombinationen (Schwerpunktfächer) Fächer auf erhöhtem (eA) und grundlegendem (gA) Anforderungsniveau (Prüfungskurse) | | | |
| Vorbereitung und Grundlage für die Arbeit in der Qualifikationsphase | | Erwerb einer Gesamtqualifikation durch Leistungen in der Qualifikationsphase und in der Abiturprüfung | | | |

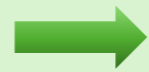

Versetzung

Keine 2. Fremdsprache - ist das ein Problem?



- Belegung einer neuen Fremdsprache ist ab Jahrgang 11 möglich
 - Für SuS ohne 2. Fremdsprache (Spanisch, Französisch, Latein)
 - Das Kursangebot hängt von der Anzahl der Interessierten ab
 - Französisch, Latein: wird über die „Stadtleiste“ angeboten
- Zweite Fremdsprache muss *in diesem Fall* durchgehend bis zum Abitur belegt werden.
- Dritte Fremdsprache kann u. U. angewählt werden

Ich möchte die 2. Fremdsprache abwählen – geht das?



- Wenn du eine zweite Fremdsprache durchgehend seit der 6. Klasse belegt hast, kann diese abgewählt werden.
- Bei Abwahl muss ein Wahlpflichtangebot belegt werden. Wahlpflichtkurse werden angeboten im künstlerischen Bereich, in den Natur- und den Gesellschaftswissenschaften.
- Es kann u.U. alternativ auch eine neu beginnende Fremdsprache gewählt werden. Diese kann nach dem 11. bzw. 12. Jahrgang abgewählt werden, wenn der gewählte Schwerpunkt das nicht verhindert.

Wie sieht der Wahlbogen für die Einführungsphase aus?



Wahlbogen für die Einführungsphase

| |
|----------|
| Name: |
| Vorname: |

Ich habe Unterricht in Fremdsprachen gemäß der folgenden Tabelle gehabt (bitte Jahre und Sprachen ankreuzen):

| | 5 | 6 | 7 | 8 | 9 | 10 | als Pflicht-fach | als Wahl-pflicht-fach | Wahl-fach |
|-------------|---|---|---|---|---|----|------------------|-----------------------|-----------|
| Englisch | | | | | | | | | |
| Französisch | | | | | | | | | |
| Latein | | | | | | | | | |
| Spanisch | | | | | | | | | |

Die 1. FS ist ein Pflichtfach.
Die 2. FS ist ein Wahlpflichtfach.
Die 3. FS ist ein Wahlfach.

Und möchte folgende Fremdsprache(n) in der Oberstufe weiterführen (ein Kreuz oder zwei Kreuze):

- Französisch
 Latein
 Spanisch

Ich wähle als neue Fremdsprache (bitte Erstwahl [1] und Zweitwahl [2]) angeben:

- Spanisch**
 Latein ***
 Russisch *
 Chinesisch *
 Französisch

** Spanisch neu muss von Schülerinnen und Schülern gewählt werden, die in der Sek I die Fremdsprachenverpflichtung (5 Jahre 2. Fremdsprache 6. – 10. Jg.) nicht erfüllt haben.
* findet auf Stadtleistenebene statt (vorausgesetzt die Mindestteilnehmerzahl wird erreicht)
**** Wahlpflichtbereich nur dann möglich, wenn die Fremdsprachenverpflichtung (5 Jahre 2. Fremdsprache 6. – 10. Jg.) erfüllt ist!

Ich wähle anstatt der fortgeführten Fremdsprache**** einen Wahlpflichtbereich mit

- musisch-künstlerischem Schwerpunkt
 gesellschaftswissenschaftlichem Schwerpunkt
 naturwissenschaftlichem Schwerpunkt

Wahlpflichtbereich nur möglich, wenn die 2. FS 5 Jahre in der Sek I belegt wurde. Nicht alle möglichen Kombinationen in der Qualifikationsphase können gewählt werden.

Ich wähle als naturwissenschaftliche Fächer (drei Kreuze):

- Biologie
 Chemie
 Physik
 Informatik

Ich wähle als musisch-künstlerisches Fach (bitte Erstwahl (1) und Zweitwahl (2) angeben)

- Kunst
 Musik
 Darstellendes Spiel

Ich entscheide mich für (ein Kreuz):

- Religion
 Werte und Normen

Zusammenfassung: Was sollte beachtet werden?



Beachte bei der Wahl zur Einführungsphase:

- Wenn in der Sekundarstufe I keine 2. Fremdsprache gewählt wurde, muss in Jahrgang 11 eine gewählt werden (Spanisch).
- Wenn in der Sekundarstufe I eine Fremdsprache gewählt wurde, kann anstelle dessen ein Wahlpflichtunterricht gewählt werden.

Das bedeutet: die Wahl der Schwerpunkte für die Qualifikationsphase ist eingeschränkt.

- Ein Fach, das als Prüfungsfach gewählt werden soll, muss in Jahrgang 11 belegt werden.
- Sport als Prüfungsfach: Sporttheorie muss im 2. Halbjahr 11 angewählt werden.



Ausblick: die Qualifikationsphase

Was erwartet dich in der Qualifikationsphase?

Abschlüsse der Gymnasialen Oberstufe



Allgemeine Hochschulreife

Nachweis bestimmter Leistungen in
den *vier Schulhalbjahren* der
Qualifikationsphase

&

Nachweis bestimmter Leistungen in
der *Abiturprüfung*

Fachhochschulreife

abgeschlossene *Berufsausbildung*
oder
einjähriges *Berufspraktikum*



Schulischer Teil der Fachhochschulreife

Nachweis bestimmter Leistungen in
zwei aufeinanderfolgenden
Schulhalbjahren der
Qualifikationsphase

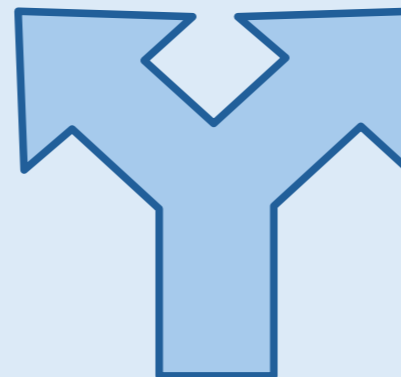

Profile in der Qualifikationsphase an der GSG



Alle Profile in der Kursstufe wählbar

Sprachliches Profil

Musisch-künstlerisches Profil

Mathematisch-naturwissenschaftliches Profil

Gesellschaftswissenschaftliches Profil

Sportliches Profil

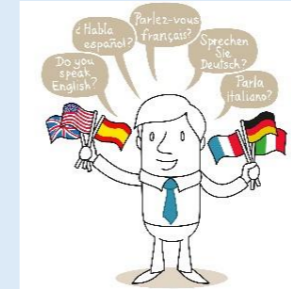

An der GSG

Darstellendes Spiel: mündl. Prüfungsfach

Sport als Kurs auf erhöhtem Anforderungsniveau („Leistungskurs“)

- Beratung in der 11. Klasse für Schülerinnen und Schüler und Eltern
- Hospitationen in den Prüfungskursen des 12. Jahrgangs
- Fächermarkt



Angebote der GSG: Jahrgang 11



Oberstufe in einem eigenen Haus

- Begegnung aller Schüler*innen und Lehrkräften auf Augenhöhe
- selbstverwaltete Cafeteria
- bei Einhaltung der Regeln: Handynutzung erlaubt
- Tabletnutzung möglich, aber keine Pflicht

Enge Klassenbindung in Jahrgang 11

- alle Schüler*innen kommen in eine neue Klasse
- ca. 20 – 24 Schüler*innen in einer Klasse
- Kursunterricht in wenigen Fächern
- enge Beratung und Betreuung durch Klassenlehrer*in
- Beratungsgespräch zwischen Klassenlehrkraft und Schüler*innen mit Eltern im Herbst
- Regelmäßig: Beratung durch die Bundesagentur für Arbeit im Haus
- LRS-Therapeutin im Hause

Fahrt nach Duderstadt Jahrgang 11

Jede(r) ist in der GSG Teil einer festen Gemeinschaft



Einstieg in die Berufsorientierung und Vorbereitung des Betriebspraktikums in entspannter Atmosphäre



UNRESTRICTED

Fahrt nach Weimar Jahrgang 12

Jede(r) ist in der GSG Teil einer festen Gemeinschaft



Literarische Inhalte mit viel Spaß erleben



Da will ich hin!

Wie erfolgt die Anmeldung?



Anmeldeunterlagen bitte bis zum 21.02.2026 abgeben

- Bogen mit vollständigen Angaben zur Person
- Wahlbogen
- Zeugnis: Kopie der Klasse 10 (1. Halbjahr)
- Kopie der Geburtsurkunde
- Anmeldeunterlagen auf der Homepage der Schule:

www.gsg-goe.de





Wie kann ich mich im Vorfeld vorbereiten?



- ✓ Schreibt längere Texte zur Übung!
- ✓ Fasst längere Texte zusammen.
- ✓ Fragt eure Fachlehrkräfte nach Aufgaben, die auf die Oberstufe vorbereiten.
- ✓ Fragt eure Lehrkräfte, welche Inhalte ihr zur Vorbereitung noch vertiefen könnt/sollt
- ✓ Bleibt neugierig: Interesse ist der beste Weg zum Lernerfolg

Wie sieht die Benotung nach Punkten aus?



Das Punktesystem ab Jg. 11

| + 1 - | | | + 2 - | | | + 3 - | | | + 4 - | | | + 5 - | | | 6 |
|-------|-----------|----|-------|-----------|----|-------|-----------|----|-------|-----------|----|-------|-----------|----|-----------|
| 15 | 14 | 13 | 12 | 11 | 10 | 09 | 08 | 07 | 06 | 05 | 04 | 03 | 02 | 01 | 00 |

Bewertung „über dem Strich“

Bewertung „unter dem Strich“

